平成２４年１月号（第２２号）

き　づ　ほうばいえん

木津芳梅園だより

２０１２年　「一怒一老、一笑一若」

１１月２３日（祝）オープン・デイ開催

高齢者や障害者への介護に関する啓発を重点に実施する日と定められた「介護の日（１１月１１日）」に合わせて京都府社会福祉協議会の主導により、府内の各施設で昨年１１月中に開催されました。当日は今にも雨が降りそうな天気にも関わらず、約８０名の方（見学者、ボランティア、ご家族様）が来られ大変賑やかなイベントになりました。

■作品展示

デイサービスのご利用者様が日頃、趣味活動の一環として行っておられる手芸（パッチワーク）・貼り絵・共同制作作品を展示いたしました。作品を見学された参加者からは「売ってはもらえないの？」と尋ねられ、どれもお店に売っている物に引けを取らない作品揃いでした。

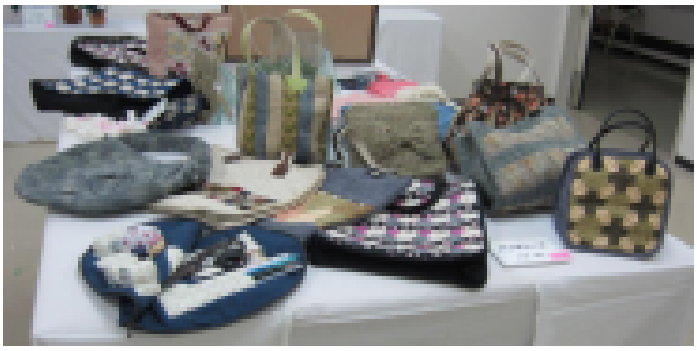

●模擬店

当園名物のたこ焼きを始め、フランクフルトなどの模擬店も同時に開催しました。
園内においしそうな匂いが漂い、お昼時にはたこ焼きが焼けるのを待たれる方もおられるくらいの盛況ぶりでした。また綿菓子もあり、昔を懐かしんでおられました。

●吹奏楽演奏会

中庭での関西文化芸術学院吹奏楽部によるブラスバンド演奏は迫力満点でした！「嵐メドレー」「水戸黄門～時代劇メドレー」など・・・踊りも交えての演奏はとても楽しかったです。午前中は天気もなんとか持ちこたえ、中庭での演奏は施設全体に響き、２階の窓からも皆さん手を振りながら応援して下さっていました。普段は広く感じる中庭も写真の通りたくさんの人で埋め尽くされ、中庭を取り囲むように利用者、来場者の皆様は吹奏楽の迫力ある演奏に吸い込まれるように聞き入っておられました。

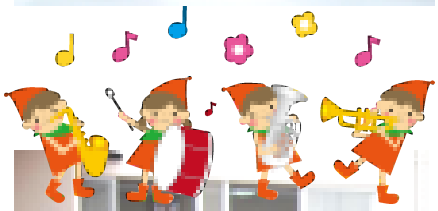

●デイサービス家族交流会

今回、デイサービスではオープン・デイに合わせ、家族交流会を開催いたしました。昨年に続き、今回も普段のデイサービスを見て頂く事を重点にしました。参加されたご家族様も自由に園内を見学され、廊下に張り出された日常の活動風景の写真や、趣味活動の作品を見学して頂きました。吹奏楽演奏では、前席で楽団員にアンコールの声かけをされたりなど、楽しんでおられました。また、午後からは楽器演奏ボランティアの方々による演奏会を聴かれ、演奏に合わせて懐メロを一緒に歌ったりして、付き添いのご家族様とともに楽しまれました。

棒体操はデイサービスの定番メニューです。

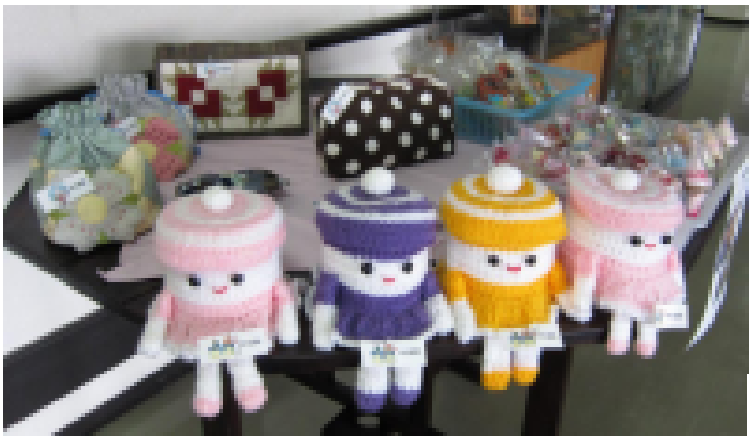

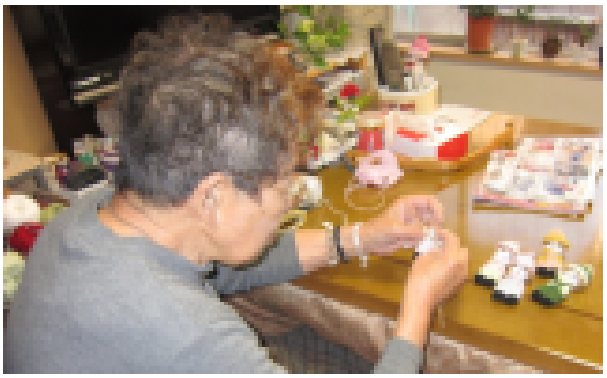

１つずつ丁寧に手作りしていただいています！

●チャリティー・バザー

デイサービスのパッチワークをされておられるご利用者様の有志やボランティアの皆さんでいくつかの作品をチャリティー・バザー販売させて頂きました。販売コーナーでは作品を手に取りじっくりと品定めをされ、購入されていました。今回のバザーで得た収益は施設ご利用者様の車椅子などの器具購入費として使用させて頂きました。ご協力ありがとうございました。

チャリティー・バザーで
車椅子を２台購入しました。

神出鬼没？！バルーンアートで笑顔をふりまくミッキーさん！！

特養ホームのようす

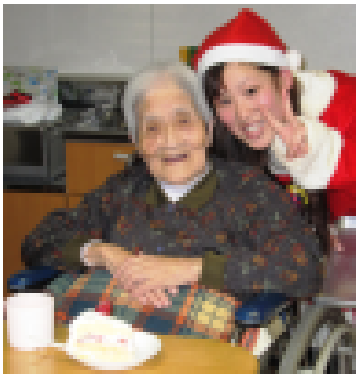

○●○　クリスマス会　●○●

12 月 16 日、2 階食堂にてクリスマス会を開催しました！シャンパンで乾杯したあとはクリスマスケーキを食べ、その後は職員扮するサンタクロースがご利用者様全員にプレゼントを手渡しました。プレゼントの中身を見てご利用者様はとても喜んでくださいました！
その後はロウソクの灯の中、全員で「きよしこの夜」を歌い、職員がハンドベルで「アメージング･グレイス」、「ジングルベル」を演奏するなどしてクリスマスの雰囲気を楽しんでいただき、素敵な夜を過ごすことが出来ました。

■□■　福　笑　い　■□■

1 月 2 日、新年のレクエーションとして福笑いを行いました！ご利用者様に目隠ししていただき、大きな『おかめさん』と『ひょっとこ』の顔を作ってもらいました。皆様が作られた顔はとてもユニークで、それを見てたくさん笑われ、初笑いとなりました。
今年一年も笑いのあふれる楽しい一年になるように職員一同がんばっていきたいと思います！

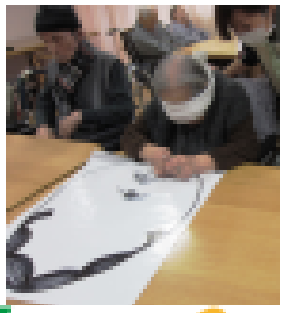

デイサービスのようす

✽✽✽ 外　食　会 ✽✽✽

毎年恒例となっている笠置の松茸どんぶりを食べに行ってまいりました。皆様、楽しみにされていたご様子で、「まだかまだか！」と待っておられました。松茸のたくさん入った丼を前にして、たくさんの笑顔を見せていただけました。

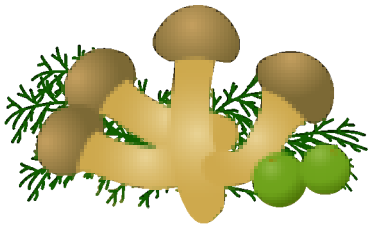

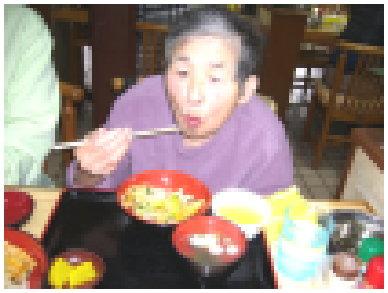

❀✽❀忘年会＆クリスマス❀✽❀

２０１１年の最後を締めくくる忘年会では、皆様とすき焼きを囲み一年を振り返りました。カラオケや、職員の出し物では、二人羽織もあり、皆様たくさん歌ってたくさん笑っていただきました。

また、おやつ時に職員がサンタの衣装を着て給仕しました。

皆様、突然のサンタの登場にびっくりされておられましたが、とても良い笑顔で迎えてくださり、クリスマスの雰囲気を楽しんでおられました。

デイサービスの普段の様子です♪
新年初めのレクリエーションでは、百人一首をしましたが、皆様すごく取られるのが早くて驚きました。
その他のレクリエーションでも、皆様一生懸命にされ、職員の応援にもいつも熱が入ります。

芳梅会のロゴマークができました

社会福祉法人 芳梅会

法人名の「芳梅会」、施設名の「木津芳梅園」は、近隣に「梅谷」という地名があるところからつけられました。寒かった冬が終わるころ、春を告げる「梅の花」が芳しく香り、梅雨になれば梅の実が日々の生活を潤してくれます。そのような様子をイメージしてつけられた名前です。このロゴマークは高齢者介護を中心とした事業体の当法人において、「敬老」に相応しい福祉文化の花が咲くように地域に根付いていきたいという思いを込め、梅をモチーフにしています。

職員がブログを始めました

広報委員会に所属している職員が施設内の行事や、日々の出来事などをインターネット上で、日記風に綴っています。是非ともアクセスしてみてください。コメントもお待ちしています。ヤフー(Yahoo)やグーグル(Google)などの検索サイトで「芳梅会」を検索して、当法人のホームページの「スタッフブログ」のタグをクリックして下さい。

■介護員のつぶやき　→　http://houbaikai.blog.fc2.com/

デイサービス介護職員の日々の仕事やプライベートで出会った出来事を綴っています。

■長寿の森　→　http://kotobuki007.blog.fc2.com/

特別養護老人ホームに勤務している介護職員の日記です。

理事会・評議員会（役員改選）

十二月九日(金)に理事会・評議員会が開催され、役員改選が行なわれましたので、ご報告致します。

【任期満了による改選】
（任期：平成23年12月～平成25年12月）

■評議員

岡田　豊（重任）
高味　稔（〃）
大久保一彦（〃）
中岡　武司（〃）
原脊　健治（〃）
川畑佐代子（〃）
三上かず子（〃）
中島　英一（〃）
山下　猛（〃）
滋井　勲（新任）
岡田　隆行（重任）
武田　暁（〃）

（敬称略）

事務所移転につき職員を募集しています！

◆ 訪問介護職員（非常勤）　時給：８５０～９５０円
◆ 訪問介護職員（登録ヘルパー）時給：身体介護１，６００円／時
　生活援助１，１００円／時　交通費　１件７０円

※条件など詳細は、採用担当（武田・原田）まで。電話　０７７４－７２－８２４６

皆様からのご意見や苦情等ありましたら、電話・ファックス・Ｅメール等でお寄せいただき、それを基に、より一層充実した施設運営に役立てていただきたく存じます。下記までお気軽にご連絡ください。

発行・編集　社会福祉法人　芳 梅 会　　特別養護老人ホーム 木津芳梅園　広報委員会
〒619-0211 京都府木津川市鹿背山東大池 4-1
電話：0774-72-8246　FAX：0774-72-0153　E-mail：houbai@poem.ocn.ne.jp
ホームページ URL: http://www.e-caretown.com/26/houbaikai/index.html